De Goede Herder – 5 maart 2023
2e zondag in de veertigdagentijd
Voorganger – pastoor Broeders
Zang – Dames- en Herenkoor – o.l.v. Ans Bulles - orgel: Jorge Silva
Misgezangen – Paus Joannesmis van Vermulst

Opening – Door de wereld gaat een woord - *431*

Woord van welkom

Bede om ontferming

Pr. Broeders en zusters, erkennen wij onze zonden om het heilig mysterie van de Eucharistie waardig te kunnen vieren.

A. Ik belijd voor de almachtige God en voor u allen, dat ik gezondigd heb in woord en gedachte, in doen en laten, door mijn schuld, door mijn schuld, door mijn grote schuld. Daarom smeek ik de heilige Maria, altijd maagd, alle engelen en heiligen en u, broeders en zusters, voor mij te bidden tot de Heer, onze God.

Bede om ontferming – Heer, ontferm U - *224*

Heer, ontferm U, Christus, ontferm U, Heer, ontferm u

Gebed

Eerste lezing – Genesis 12, 1 – 4A

Tussenzang – Barmhartige Heer, genadige God - *Ps. 103 II*

2e lezing – 2 Timoteüs 1, 8b - 10

Acclamatie Evangelie – Looft de Heer, alle gij volken

Vanuit een schitterende wolk werd de stem van de Vader gehoord:
Dit is mijn welbeminde Zoon, luistert naar Hem.

Evangelielezing – Matteüs 17, 1 - 9

Acclamatie – Heer, wij hoorden Uw Woord

Heer, wij hoorden Uw woord en wij dragen het voort, de wereld in.

Overdenking – *stilte*

Geloofsbelijdenis – Ik geloof in God - *273*

Acclamatie op de voorbeden – Heer, wees onze toevlucht

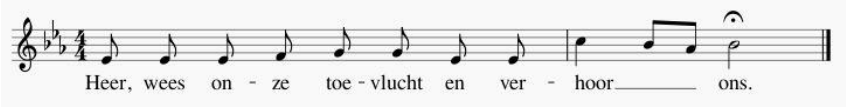

Bereiding van de gaven - Attende Domine – *844 (Cpl 1 en 2)*

Aanbieding van de gaven:

Pr. Bidt, broeders en zusters, dat mijn en uw offer aanvaard kan worden door God, de almachtige vader.

A. Moge de Heer het offer uit uw handen aannemen, tot lof en eer van zijn Naam, tot welzijn van ons en heel zijn heilige kerk.

Dankgebed – Heilig, heilig - *294*

Heilig, heilig, heilig de Heer, de God der hemelse machten.
Vol zijn hemel en aarde van Uw heerlijkheid, hosanna in den hoge.
Gezegend Hij die komt in de Naam des Heren, hosanna in den hoge.

Eucharistisch gebed – *731*

Acclamatie – Redder van de wereld, bevrijd ons - *307*

Redder van de wereld, bevrijd ons, Gij die ons hebt verlost
door Uw kruis en verrijzenis.

Onze Vader (Taizé)

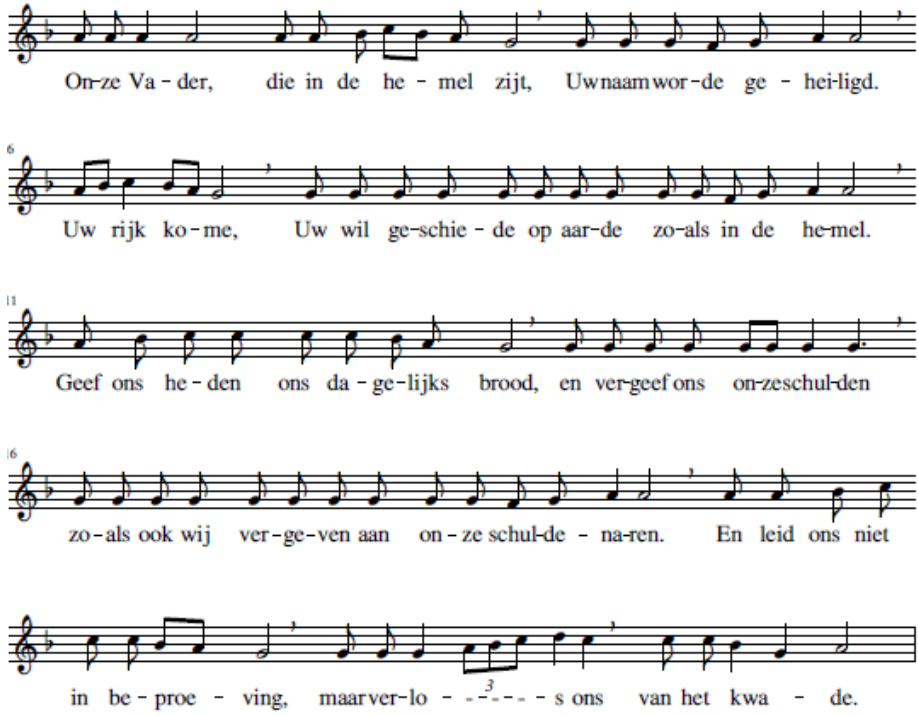

Pr. Verlos ns Heer, …

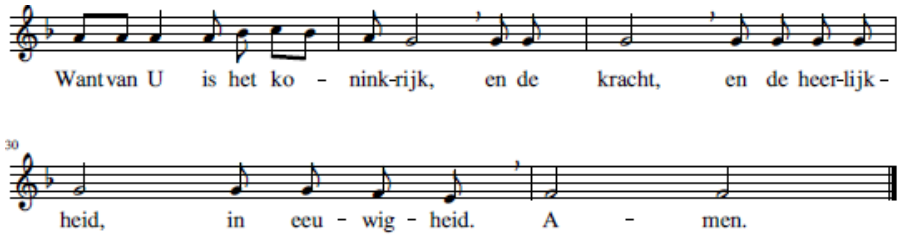

Vredeswens

Breking van het brood – Lam Gods - *334*

Communie – orgelspel

Communiezang – Gij zijt voorbijgegaan – *451*

Gebed / Mededelingen /

Zegen – *344 eindigend met*

Zegene u de levende en almachtige God, Vader, Zoon en Heilige Geest.

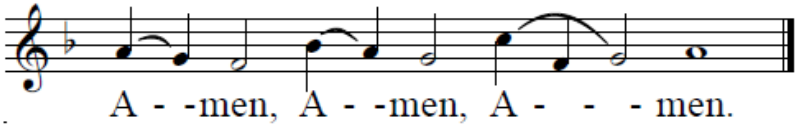

Slotlied – Gij zijt in glans verschenen - *450*