De Goede Herder – 28 juni 2026
13e zondag door het jaar A
Voorganger – pastoor A. van der Helm
Zang – Dames- en Herenkoor – o.l.v. Ans Bulles - orgel: Jorge Silva
Misgezangen – Bonifatiusmis van M. Wittal

Opening – Zingt van de Vader - *381*

Woord van welkom

Bede om ontferming

Pr. Broeders en zusters, erkennen wij onze zonden om het heilig mysterie van de Eucharistie waardig te kunnen vieren.

A. Ik belijd voor de almachtige God en voor u allen, dat ik gezondigd heb in woord en gedachte, in doen en laten, door mijn schuld, door mijn schuld, door mijn grote schuld. Daarom smeek ik de heilige Maria, altijd maagd, alle engelen en heiligen en u, broeders en zusters, voor mij te bidden tot de Heer, onze God.

Bede om ontferming - Kyrie

Kyrie eleison, Christe eleison, Kyrie eleison.

Heer ontferm U, Christus ontferm U, Heer ontferm U.

Lofzang

Allen: Gloria in excelsis Deo.

Koor*:* Eer aan God in den hoge, en vrede op aarde aan de mensen die Hij liefheeft. Wij loven U, wij prijzen en aanbidden U. Wij verheerlijken U en zeggen U dank voor uw grote heerlijkheid.
Heer God, hemelse koning, God, almachtige Vader.
Heer, eniggeboren Zoon, Jezus Christus.

Heer God, Lam Gods, Zoon van de Vader.
Gij die wegneemt de zonden der wereld, ontferm U over ons.
Gij, die wegneemt de zonden der wereld, aanvaard ons gebed.
Gij die zit aan de rechterhand van de Vader, ontferm U over ons.
Want Gij alleen zijt de heilige, Gij alleen de Heer.
Gij alleen de allerhoogste: Jezus Christus.
Met de heilige Geest in de heerlijkheid van God de Vader.
Allen: Amen.

Gebed

Eerste lezing – 2 Koningen 4, 8 – 11. 14 – 16a

Tussenzang – Wat de Heer genadig verleende - *Ps. 89 (met refr. 1), cpl. 1 en 3.*

2e lezing – Romeinen 6, 3 – 4. 8 - 11

Acclamatie Evangelie – Halleluja.
Moge de Vader van onze Heer Jezus Christus ons innerlijk oog verlichten, om te zien hoe groot de hoop is waartoe Hij ons roept.
Halleluia

Evangelielezing – Matteüs 10, 37 - 42

Acclamatie – Heer, wij hoorden Uw Woord

Heer, wij hoorden Uw woord en wij dragen het voort, de wereld in.

Overdenking – *stilte/orgelspel*

Geloofsbelijdenis – Ik geloof in God - *gesproken - 722*

Acclamatie op voorbeden – Heer,ontferm U

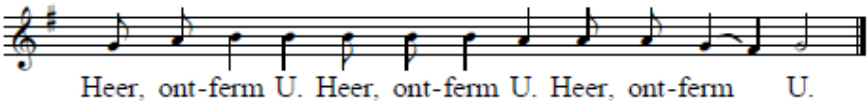

Bereiding van de gaven – Koorzang: Wie zijn leven niet wil geven

Wie zijn leven niet wil geven, niet wil delen met zovelen,
met een ander, gaat verloren. Wie wil geven wat hij heeft, die zal
leven, opgegeten, die zal weten dat hij leeft.

Aanbieding van de gaven:

Pr. Bidt, broeders en zusters, dat mijn en uw offer aanvaard kan
worden door God, de almachtige vader. Moge de Heer het offer
uit uw handen aannemen, tot lof en eer van zijn Naam, tot welzijn van
ons en heel zijn heilige kerk.

Prefatie: *281*

Sanctus, Sanctus. Sanctus Deus Sabaoth. (2x)
Pleni sunt caeli et terra gloria tua.
Hosanna in excelsis. (2x)
Benedictus qui venit in nomine Domini.
Hosanna in excelsis (2x)

QR code voor collecte

Heilig, heilig, heilig de Heer, de God der hemelse machten. Vol zijn hemel en aarde van uw heerlijkheid. Hosanna in den hoge. Gezegend Hij die komt in de naam des Heren, Hosanna in den hoge.

.

Eucharistisch gebed – *746*

Acclamatie – Als wij dan eten van dit brood - *304*

Onze Vader – *gebeden*

Onze Vader, die in de hemel zijt, uw naam worde geheiligd,
uw rijk kome, uw wil geschiede op aarde zoals in de hemel.

Geef ons heden ons dagelijks brood en vergeef ons onze schulden, zoals ook wij vergeven aan onze schuldenaren, en breng ons niet in beproeving maar verlos ons van het kwade.

P. Verlos ons, Heer, van alle kwaad, geef genadig vrede in onze dagen, dat wij, gesteund door uw barmhartigheid, altijd vrij mogen zijn van zonde, en beveiligd tegen alle angst en onrust, terwijl wij uitzien naar de zalige vervulling van onze hoop, de komst van onze Verlosser Jezus Christus.

A.Want van U is het koninkrijk en de kracht en de heerlijkheid in eeuwigheid.

Vredeswens

Breking van het brood – Agnus Dei

Agnus Dei, qui tollis peccata mundi miserere nobis. Agnus Dei, qui tollis peccata mundi, dona nobis pacem.

Lam Gods, dat wegneemt de zonden van de wereld, ontferm u over ons.
Lam Gods, dat wegneemt de zonden van de wereld, geef ons de vrede.

Communie – orgelspel

Communiezang

Waar vriendschap heerst en liefde, daar is God. *Tekst van de coupletten: 528*

Gebed / Mededelingen /

Zegen – De levende zegene en behoede u - *344*

Slotlied – Roept God een mens tot leven - *517 cpl. 1 t/m 6, 9 en 10*